

ตารางแสดงวงเงินงบประมาณที่ได้รับจัดสรรและราคากลางในงานจ้างก่อสร้าง

๑. ชื่อโครงการ จัดจ้างทำรั้วคอนกรีตเสริมเหล็ก

๒. หน่วยงานเจ้าของโครงการ โรงพยาบาลส่งเสริมสุขภาพตำบลวังจุก้า อำเภอวังน้อย
จังหวัดพระนครศรีอยุธยา

๓. วงเงินงบประมาณที่ได้รับจัดสรร เป็นเงิน ๒๗๕,๘๐๐ บาท
(สองแสนเจ็ดหมื่นแปดพันแปดร้อยบาทถ้วน)

๔. ลักษณะงานโดยสังเขป จัดจ้างทำรั้วคอนกรีตเสริมเหล็ก

๕. ราคากลางคำนวณ ณ วันที่ ๒๒ ธันวาคม พ.ศ.๒๕๕๘ เป็นเงิน ๒๗๕,๘๐๐ บาท
(สองแสนเจ็ดหมื่นห้าพันแปดร้อยบาทถ้วน)

๖. บัญชีประมาณการราคากลางจัดจ้างทำรั้วคอนกรีตเสริมเหล็ก

คณะกรรมการกำหนดราคากลางท้องถิ่นตามคำสั่งจังหวัดพระนครศรีอยุธยา ที่ ๒๔๗ /๒๕๕๘
ลงวันที่ ๑๑ ธันวาคม ๒๕๕๘

๖.๑ สรุปผลการประมาณราคากลางค่าก่อสร้าง แบบ ปร.๕ จำนวน ๑ แผ่น

๖.๒ แบบประมาณราคาก่อสร้าง แบบ ปร.๔ จำนวน ๑ แผ่น

๖.๓

๖.๔

๗. รายชื่อคณะกรรมการกำหนดราคากลางจัดจ้างทำรั้วคอนกรีตเสริมเหล็ก

๗.๑ นางสาวอมรรัตน์ สราญขึ้น นายช่างโยธา ๕ องค์การบริหารส่วนตำบลวังจุก้า ประธานกรรมการ

๗.๒ นางเรณู บู่บาง พยาบาลวิชาชีพชำนาญการ กรรมการ

๗.๓ นางศิริรัตน์ กว้างทุ่ง พยาบาลวิชาชีพปฏิบัติการ กรรมการ

สรุปผลการประมาณราคาค่าก่อสร้าง

ประเภท งานอาคาร (ตามคำสั่งจังหวัดพระนครศรีอยุธยา ที่ 247/2558 เรื่อง แต่งตั้งคณะกรรมการกำหนดราคากลางท้องถิ่น
วันที่ 11 ธันวาคม 2558)

โครงการ ก่อสร้างรั้ว ค.ส.ล ยาว 110.50 เมตร พร้อมป้ายโครงการ 1 ป้าย

เจ้าของงาน โรงพยาบาลส่งเสริมสุขภาพตำบลวังจุกฬา

สถานที่ก่อสร้าง โรงพยาบาลส่งเสริมสุขภาพตำบลวังจุกฬา หมู่ที่ 1 ตำบลวังจุกฬา อำเภอวังน้อย จังหวัดพระนครศรีอยุธยา

หน่วยงานออกแบบแปลนและรายการ กองช่าง องค์การบริหารส่วนตำบลวังจุกฬา

แบบเลขที่ 1 /2559 จำนวน 2 แผ่น ราคาน้ำมันดีเซลเฉลี่ย
ประมาณราคาตามแบบ ปร.4 งบประมาณ ปี 2559 จำนวน 2 แผ่น ลิตรละ 21.00 - 21.99 บาท

ประมาณราคา เมื่อวันที่ 18 เดือน ธันวาคม พ.ศ 2558

ลำดับที่	รายการ	ค่าวัสดุและแรงงาน รวมเป็นเงิน (บาท)	FACTOR F	ค่าก่อสร้างทั้งหมด รวมเป็นเงิน (บาท)	หมายเหตุ
1	งานอาคาร	216,744.00	1.2726	275,828.41	
	เงินโอน				
	เงินล่วงหน้าจ่าย 0%				
	เงินประกันผลงานหัก 0%				
	ดอกเบี้ยเงินกู้ 7% , ภาษีมูลค่าเพิ่ม 7%				
สรุป	รวมค่าก่อสร้างเป็นเงินทั้งสิ้น			275,828.41	
	คิดเป็นเงินประมาณ (ปัดเศษ)			275,800.00	
	ตัวอักษร (-สองแสนเจ็ดหมื่นห้าพันแปดร้อยบาทถ้วน)				
	ขนาดหรือเนื้อที่	-	เมตร		
	เฉลี่ยราคาประมาณ	-	บาท/ตร.ม.		

หมายเหตุ: ป้ายเหล็กโครงการขนาด 1.20x2.40 เมตร จำนวน 1 ป้าย ตามแบบ

- คณะกรรมการกำหนดราคากลางได้ตรวจสอบแล้วเห็นชอบกับค่าจ้างเหมาก่อสร้างและยึดถือราคานี้เป็นราคากลาง
และได้ลงลายมือชื่อไว้เป็นหลักฐาน เมื่อวันที่ ๑๒ ธันวาคม 2558

ลงชื่อ.....ประธานกรรมการ

(นางสาวอมรรัตน์ สราญชื่น)

นายช่างโยธา 5 อบต.วังจุกฬา

ลงชื่อ.....กรรมการ

(นางเรณู บู่บาง)

พยาบาลวิชาชีพชำนาญการ

ลงชื่อ.....กรรมการ

(นางศิริรัตน์ กว้างทุ่ง)

พยาบาลวิชาชีพปฏิบัติการ

ประมาณราคาก่อสร้าง โครงการก่อสร้างรั้ว ค.ส.ล ยาว 110.50 เมตร พร้อมป้ายโครงการ 1 ป้าย

ปร.4ก แผ่นที่ 1

สถานที่ก่อสร้าง โรงพยาบาลส่งเสริมสุขภาพตำบลวังจุกา หมู่ที่ 1 ตำบลวังจุกา อำเภอวังน้อย จังหวัดพระนครศรีอยุธยา

วันที่ 18 ธันวาคม พ.ศ. 25 58

แบบเลขที่ 1/2559 จำนวน.....2.....แผ่น

งบประมาณปี 2559

ราคาน้ำมันดีเซลเฉลี่ย

ประมาณการโดย นางสาวอมรรัตน์ สราญชื่น นายช่างโยธา

ลิตรละ 21.00 - 21.99 บาท

ลำดับที่	รายการ	จำนวน	หน่วย	ค่าวัสดุ		ค่าแรงงาน		รวมค่าวัสดุ และค่าแรงงาน	หมายเหตุ
				ราคาหน่วยละ	จำนวนเงิน	ราคาหน่วยละ	จำนวนเงิน		
	1.งานสถานที่ก่อสร้างอาคาร								
1	ปรับพื้นที่วางผังก่อสร้าง	1.00	งาน	5,000.00	5,000.00	-	-	5,000.00	
	รวมงานสถานที่ก่อสร้างอาคารเป็นเงิน							5,000.00	1
	2.งานโครงสร้าง (วิศวกรรม)								
1	เสาเข็มรูปตัวไอ คอร. I ขนาด 15 ซม. ยาว 4.00 เมตร	37.00	ต้น	285.00	10,545.00	150.00	5,550.00	16,095.00	
2	ขุดดิน-ถมยกคัน	8.00	ลบ.ม.	-	-	99.00	792.00	792.00	
3	ท่อเสายาหินซีเมนต์ ศก. 6 นิ้ว ยาว 4.00 เมตร	12.00	ต้น	400.00	4,800.00	120.00	1,440.00	6,240.00	
4	ทรายหยาบรองพื้นอัดแน่น	1.00	ลบ.ม.	429.00	429.00	99.00	99.00	528.00	
5	คอนกรีตโครงสร้าง 1:2:4	12.00	ลบ.ม.	2,170.00	26,040.00	300.00	3,600.00	29,640.00	
6	เหล็กเส้น RB 6 mm SR.2	180.00	กก.	25.00	4,500.00	28.00	5,040.00	9,540.00	
7	เหล็กเส้น RB 9 mm	565.00	กก.	24.00	13,560.00	28.00	15,820.00	29,380.00	
8	ลวดผูกเหล็ก (ใช้ 30กก./ต้น)	37.00	กก.	45.00	1,665.00	-	-	1,665.00	
9	ไม้แบบทั่วไป + ตะปู	160.00	ตร.ม.	196.00	31,360.00	133.00	21,280.00	52,640.00	
	รวมงานโครงสร้างเป็นเงิน							146,520.00	2
	3.งานผนัง-ฉาบปูนโครงสร้าง								
1	ก่ออิฐบล็อกฉาบเซาะร่อง	208.00	ตร.ม.	119.00	24,752.00	89.00	18,512.00	43,264.00	
2	ฉาบปูนโครงสร้าง,เสา,คาร,เอ็น	122.00	ตร.ม.	80.00	9,760.00	100.00	12,200.00	21,960.00	
	รวมงานผนัง-ฉาบปูนโครงสร้างเป็นเงิน							65,224.00	3
	รวมรายการค่าวัสดุ+ค่าแรงเป็นเงิน 1-3							216,744.00	

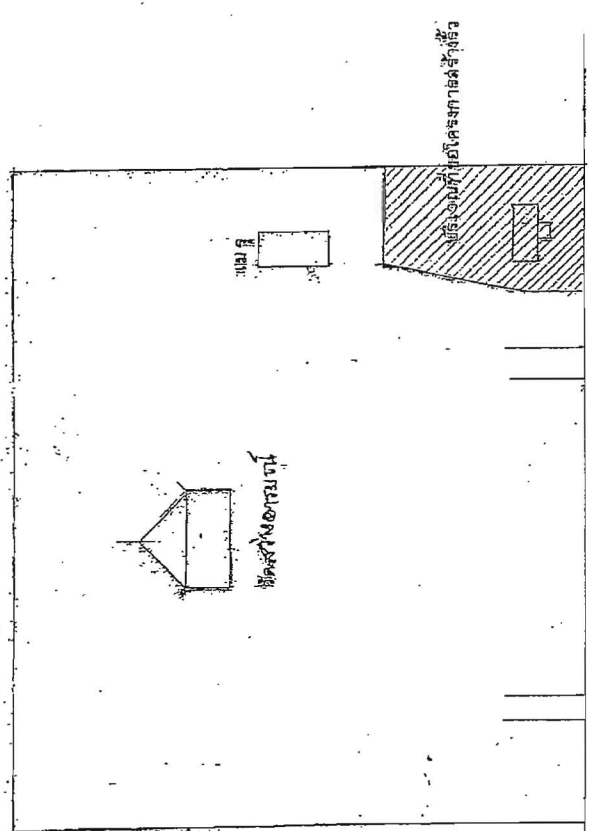
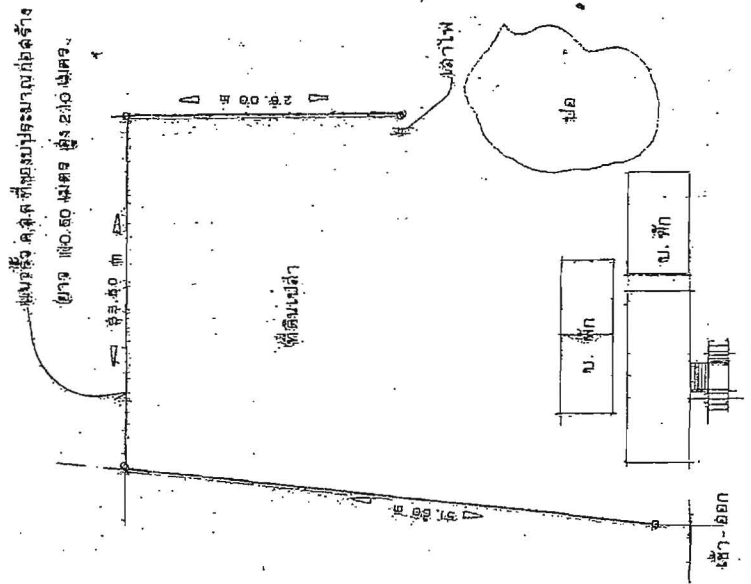

ถนนลาดยางตลอดระยะที่ดิน
 นายช่างโยธา
 (มี) นางสาวมรรตน์ สราวุฒิชัย
 ประธานกรรมการ

นางช่างโยธา
 (มี) นางสาวมรรตน์ สราวุฒิชัย
 กรรมการ

ประเภท	ที่ว. คล.ส.ส.
ขนาดพื้นที่	ขนาด 110.80 x 50.00 เมตร
วัตถุประสงค์	วัตถุประสงค์ 1. ศ. สิ่งก่อสร้าง 2. สิ่งปลูกสร้าง 3. วัตถุประสงค์อื่น ๆ
เจ้าของที่ดิน	สำนักงานปลัดกระทรวงมหาดไทย
ดำเนินการโครงการ	นายช่างโยธา
ชื่อแบบ	แบบที่ 1
ชื่อโครงการ	โครงการ
ชื่อพื้นที่	พื้นที่

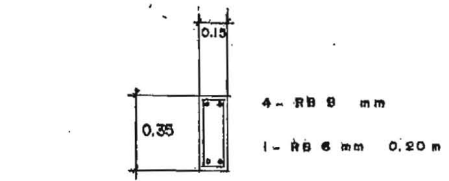
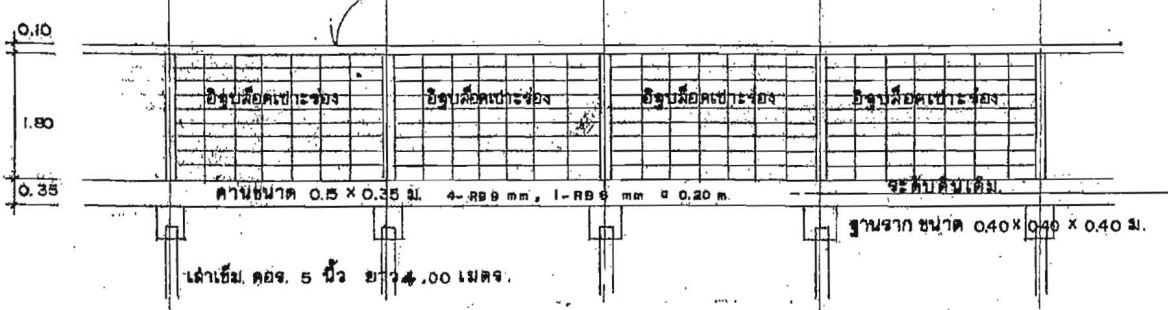
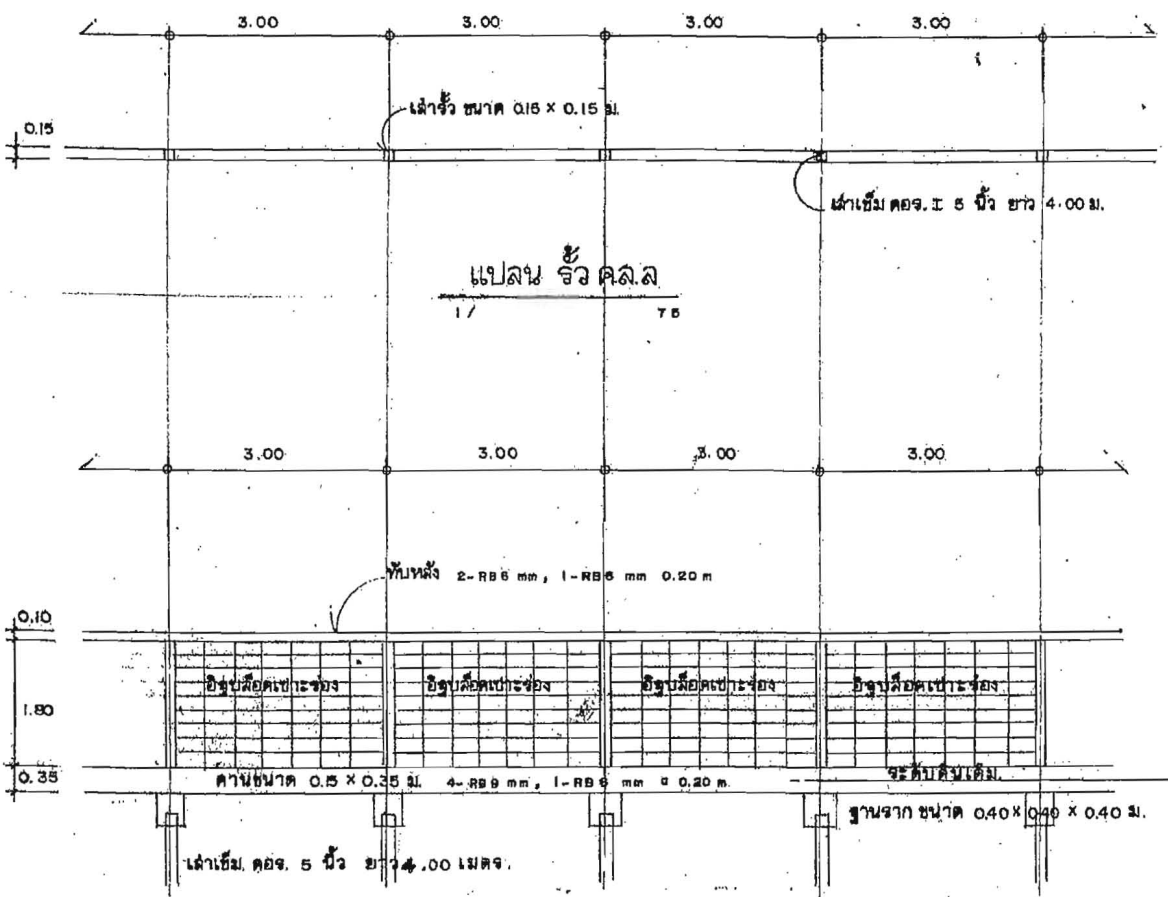

ขยาย คาน

รูปด้าน 1/75

ลงชื่อ.....ประธานกรรมการ
 (นางสาวอมรรรัตน์ สราญพันธ์)
 นายช่างโยธา

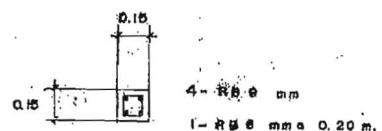

ขยาย เสา 1/25

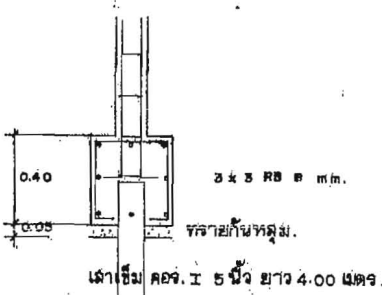

ขยาย ฐานราก 1/25

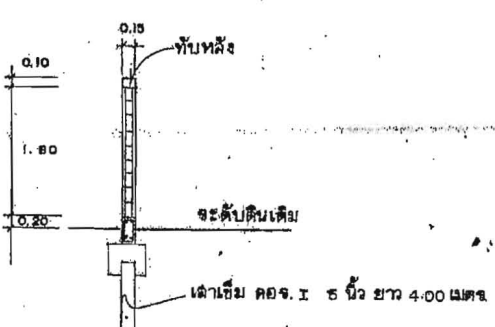

รูปตัด 1/75

ลงชื่อ.....กรรมการ

ลงชื่อ.....กรรมการ

แบบ	
ชื่อ อ. วิ. ค. ล. ล.	
ยาว 10.50 เมตร.	
สถานที่ หมู่ที่ 4 ตำบลวังงูฟ้า	
อ. วัฒนบุรี จ. พระนครศรีอยุธยา.	
เจ้าของ โรงเรียนบ้านดงเดิมอุบลราชธานี ตำบลวังงูฟ้า.	
เส้นยี่สิบสองทาง นายช่างโยธา ควบคุมการ.	
เขียนแบบ นายช่างโยธา พงศ์พันธ์ ท. วิ. ว. โยธา อบต. วังงูฟ้า	
แบบเลขที่	แบบแผ่นที่
	2
วันที่	จำนวนแผ่น
	2